

PROJEKT: NEUBAU MFH MIT GARAGE
PROJEKT-NR: 19-010

GRUNDSTÜCK: FLURST. NR.: 1970/1 und 1974 (Teil)
79790 KÜSSABERG - KADELBERG
GEMEINDE KÜSSABERG

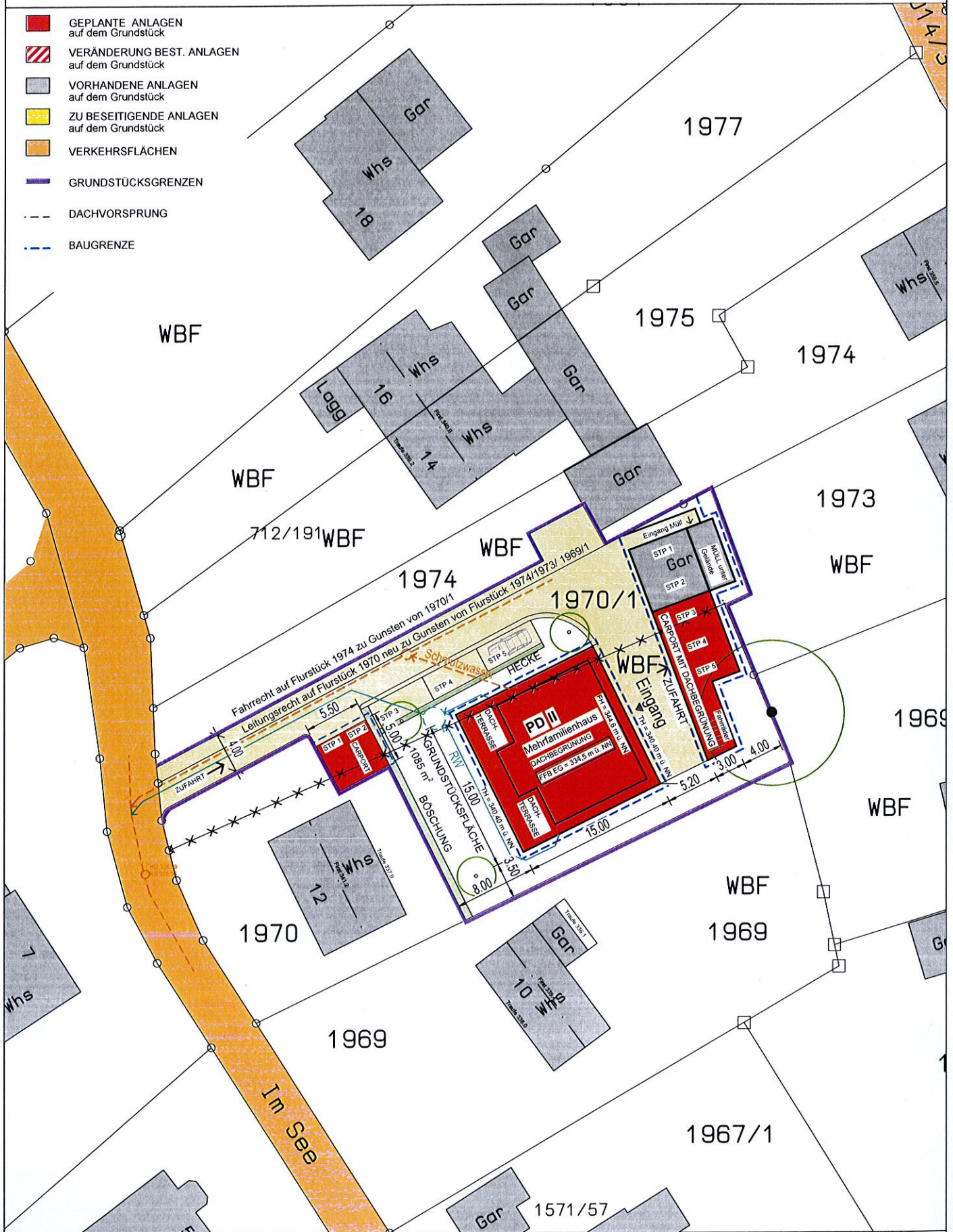

- GEPLANTE ANLAGEN auf dem Grundstück
- VERÄNDERUNG BEST. ANLAGEN auf dem Grundstück
- VORHANDENE ANLAGEN auf dem Grundstück
- ZU BESEITIGENDE ANLAGEN auf dem Grundstück
- VERKEHRSFLÄCHEN
- GRUNDSTÜCKSGRENZEN
- DACHVORSPRUNG
- BAUGRENZE



BAUHERR: PROJEKTGESELLSCHAFT
WASENWEG GMBH
BURGSTRASSE 1
79790 KÜSSABERG

ARCHITEKT: JÖRG KAISER DIPL.ING.FH
HAUPTSTRASSE 47
79787 LAUCHRINGEN

LAGEPLAN M 1:500

LAUCHRINGEN, DEN 25.11.2019
ORT/ DATUM/ UNTERSCHRIFT

LAUCHRINGEN, DEN 25.11.2019
ORT/ DATUM/ UNTERSCHRIFT

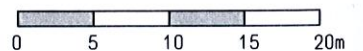

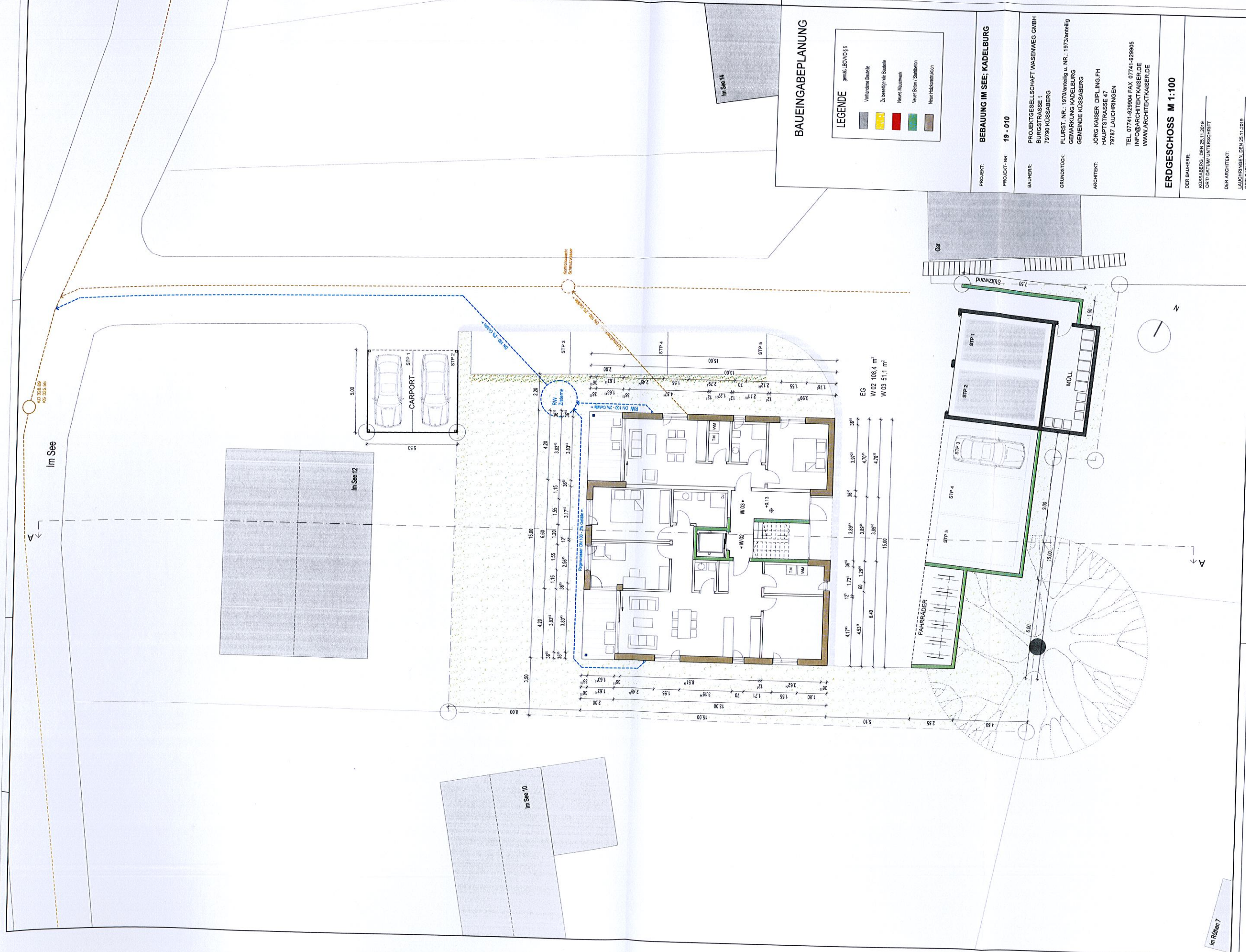

BAUEINGABEPLANUNG

LEGENDE gemäß LBVOVO § 6

- Vorhandene Bauteile
- Zu beibehaltende Bauteile
- Neues Mauerwerk
- Neuer Beton / Stahlbeton
- Neue Holzbohlenböden

PROJEKT:	BEBAUUNG IM SEE, KADELBERG
PROJEKT-NR.:	19 - 010
BAUHER:	PROJEKTGESELLSCHAFT WASENWEG GMBH BURGSTRASSE 1 79790 KUSSABERG
GRUNDSTÜCK:	FLURST. NR.: 1970/anteilig u. NR.: 1973/anteilig GEMARKUNG KADELBERG GEMEINDE KUSSABERG
ARCHITEKT:	JÖRG KAISER DIPL.ING.FH HAUPTSTRASSE 47 79787 LAUCHRINGEN
	TEL. 07741-929904 FAX. 07741-929905 INFO@ARCHITEKTKAISER.DE WWW.ARCHITEKTKAISER.DE
ERDGESCHOSS M 1:100	
DER BAUHER:	KUSSABERG, DEN 25.11.2019 GRT/DATUM/UNTERSCHRIFT
DER ARCHITEKT:	LAUCHRINGEN, DEN 25.11.2019 GRT/DATUM/UNTERSCHRIFT

BAUEINGABEPLANUNG

LEGENDE gemäß LBOVVO § 6

- Vorhandene Bauteile
- Zu beseitigende Bauteile
- Neues Mauerwerk
- Neuer Beton / Stahlbeton
- Neue Holzkonstruktion

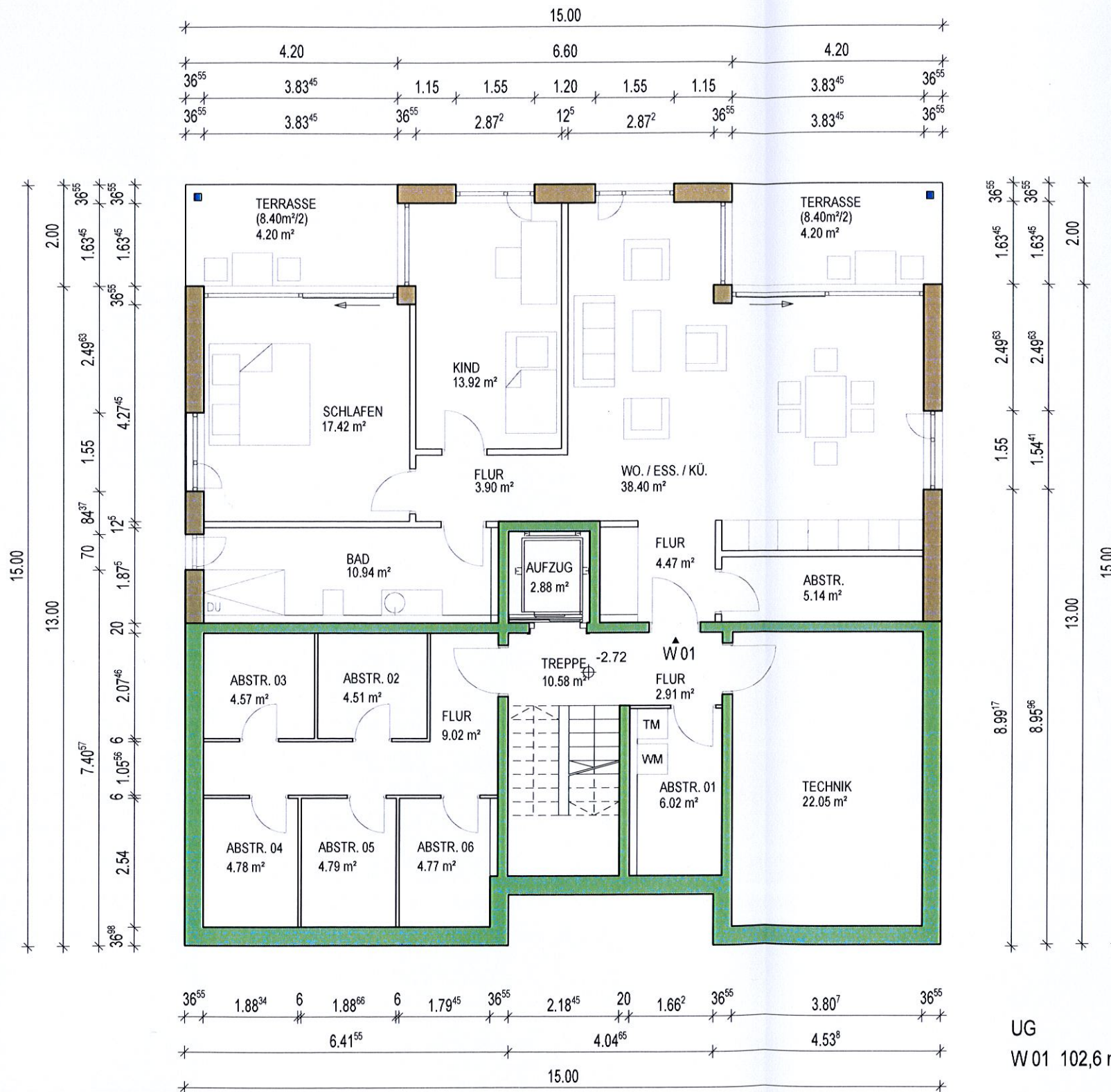

PROJEKT: **BEBAUUNG IM SEE; KADELBERG**

PROJEKT-NR: **19 - 010**

BAUHERR: PROJEKTGESELLSCHAFT WASENWEG GMBH
BURGSTRASSE 1
79790 KÜSSABERG

GRUNDSTÜCK: FLURST. NR.: 1970/anteilig u. NR.: 1973/anteilig
GEMARKUNG KADELBERG
GEMEINDE KÜSSABERG

ARCHITEKT: JÖRG KAISER DIPL.ING.FH
HAUPTSTRASSE 47
79787 LAUCHRINGEN

TEL. 07741-929904 FAX 07741-929905
INFO@ARCHITEKTKAISER.DE
WWW.ARCHITEKTKAISER.DE

UNTERGESCHOSS M 1:100

DER BAUHERR:

KÜSSABERG, DEN 25.11.2019
ORT/ DATUM/ UNTERSCHRIFT

DER ARCHITEKT:

LAUCHRINGEN, DEN 25.11.2019
ORT/ DATUM/ UNTERSCHRIFT

BAUEINGABEPLANUNG

LEGENDE gemäß LBOVVO § 6

- Vorhandene Bauteile
- Zu beseitigende Bauteile
- Neues Mauerwerk
- Neuer Beton / Stahlbeton
- Neue Holzkonstruktion

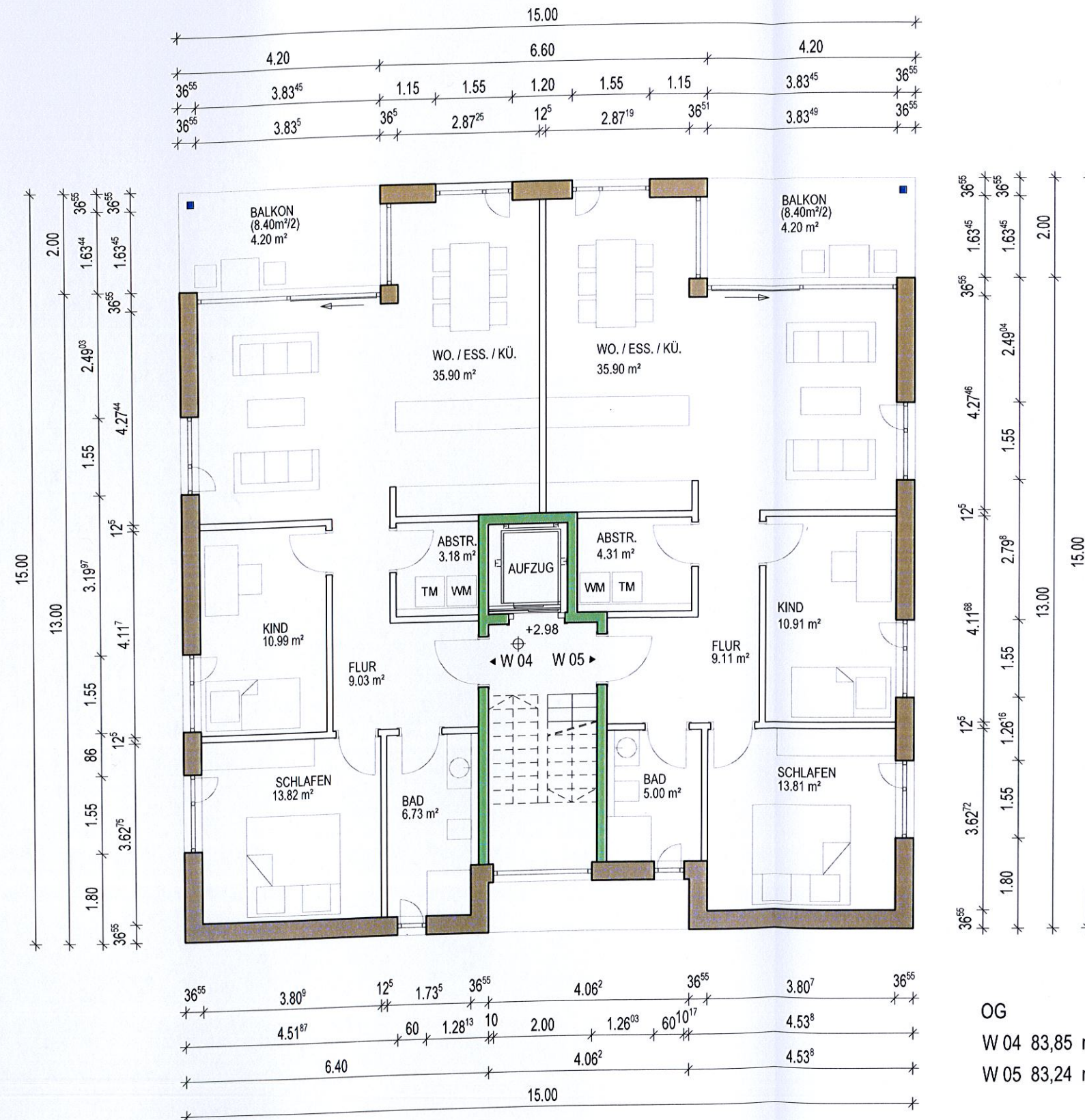

OG
 W 04 83,85 m²
 W 05 83,24 m²

PROJEKT: **BEBAUUNG IM SEE; KADELBERG**

PROJEKT-NR: **19 - 010**

BAUHERR: **PROJEKTGESELLSCHAFT WASENWEG GMBH
 BURGSTRASSE 1
 79790 KÜSSABERG**

GRUNDSTÜCK: **FLURST. NR.: 1970/anteilig u. NR.: 1973/anteilig
 GEMARKUNG KADELBERG
 GEMEINDE KÜSSABERG**

ARCHITEKT: **JÖRG KAISER DIPL.ING.FH
 HAUPTSTRASSE 47
 79787 LAUCHRINGEN**

TEL. 07741-929904 FAX 07741-929905
 INFO@ARCHITEKTKAISER.DE
 WWW.ARCHITEKTKAISER.DE

OBERGESCHOSS M 1:100

DER BAUHERR:
 KÜSSABERG, DEN 25.11.2019
 ORT/ DATUM/ UNTERSCHRIFT

DER ARCHITEKT:
 LAUCHRINGEN, DEN 25.11.2019
 ORT/ DATUM/ UNTERSCHRIFT

BAUEINGABEPLANUNG

LEGENDE gemäß LBOWVO § 6

- Vorhandene Bauteile
- Zu beseitigende Bauteile
- Neues Mauerwerk
- Neuer Beton / Stahlbeton
- Neue Holzkonstruktion

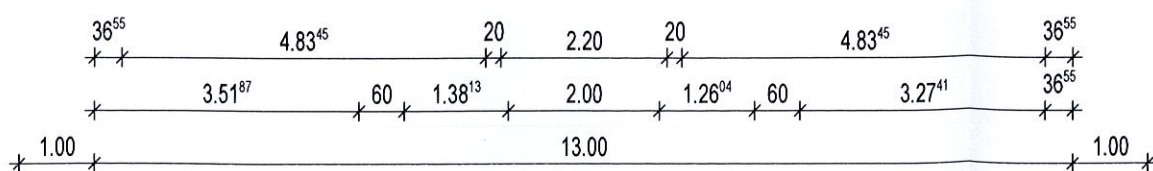
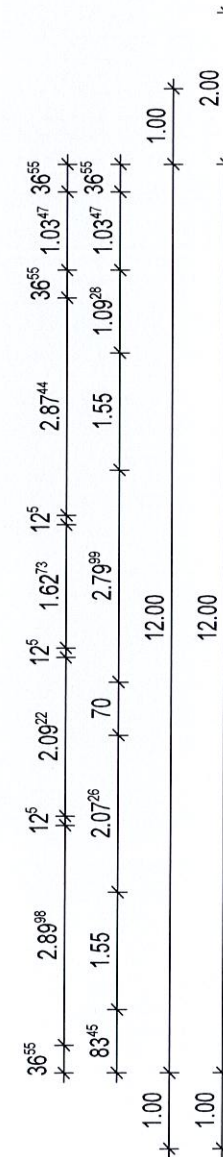
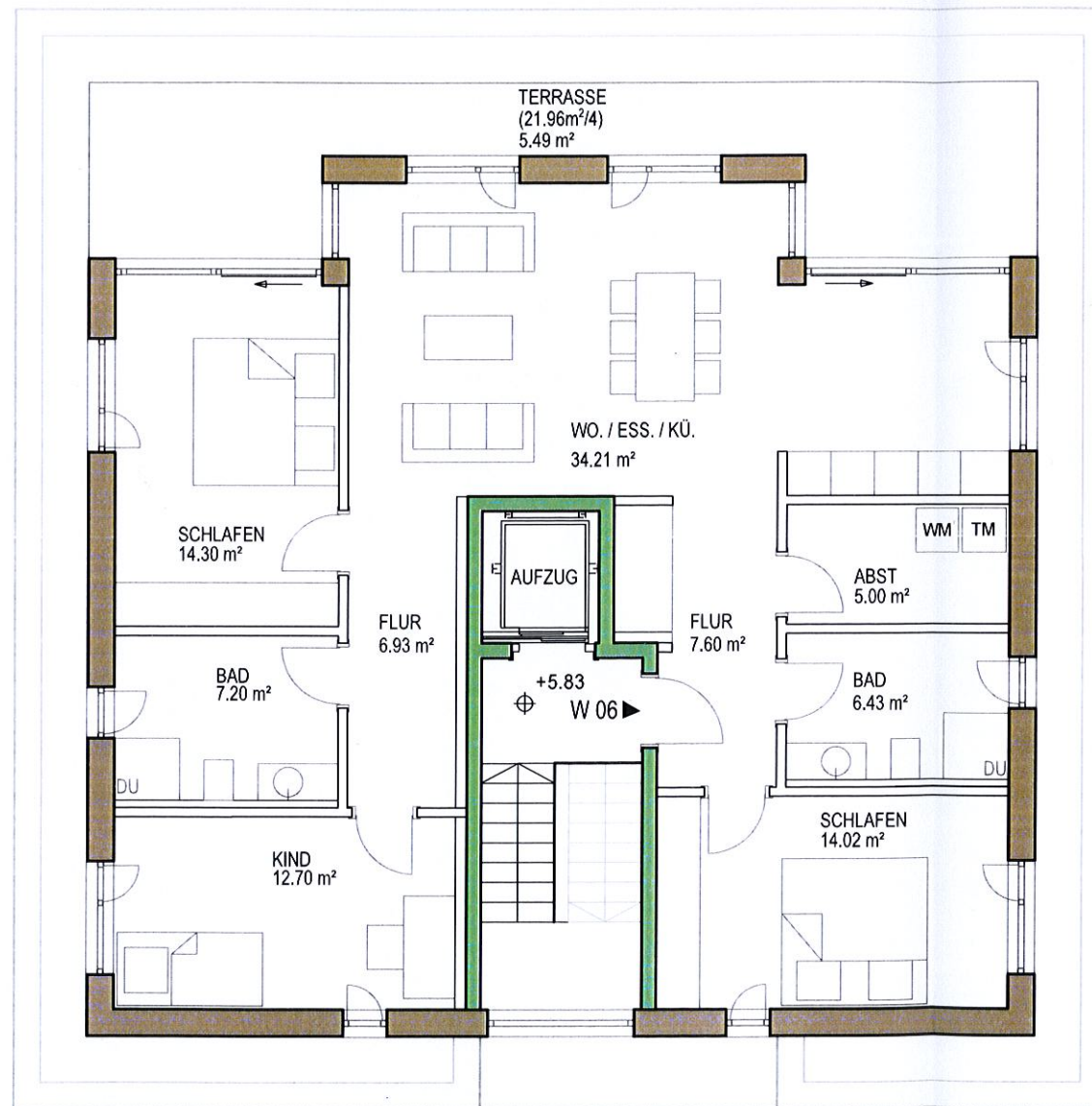
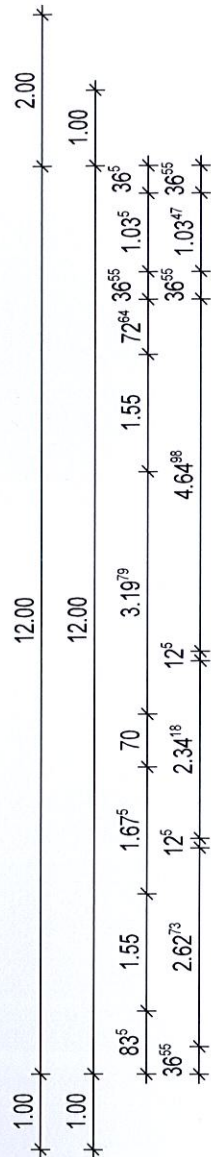
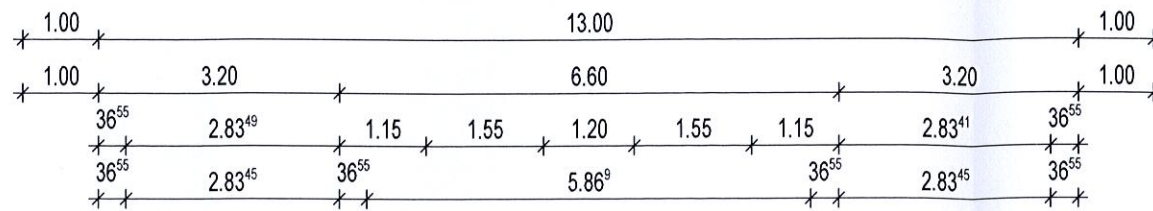

DG
W 06 113,62,09 m²

PROJEKT: **BEBAUUNG IM SEE; KADELBERG**

PROJEKT-NR: **19 - 010**

BAUHERR: **PROJEKTGESELLSCHAFT WASENWEG GMBH
BURGSTRASSE 1
79790 KÜSSABERG**

GRUNDSTÜCK: **FLURST. NR.: 1970/anteilig u. NR.: 1973/anteilig
GEMARKUNG KADELBERG
GEMEINDE KÜSSABERG**

ARCHITEKT: **JÖRG KAISER DIPL.ING.FH
HAUPTSTRASSE 47
79787 LAUCHRINGEN**

TEL. 07741-929904 FAX 07741-929905
INFO@ARCHITEKTKAISER.DE
WWW.ARCHITEKTKAISER.DE

DACHGESCHOSS M 1:100

DER BAUHERR:





KÜSSABERG, DEN 25.11.2019
ORT/ DATUM/ UNTERSCHRIFT

DER ARCHITEKT:

LAUCHRINGEN, DEN 25.11.2019
ORT/ DATUM/ UNTERSCHRIFT

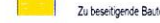
BAUEINGABEPLANUNG

LEGENDE gemäß LBO/VO § 6

	Vorhandene Bauteile
	Zu besetzende Bauteile
	Neues Mauerwerk
	Neuer Beton / Stahlbeton
	Neue Holzkonstruktion

PROJEKT: **BEBAUUNG IM SEE; KADELBERG**

PROJEKT-NR.: **19 - 010**

BAUHERR: **PROJEKTGESELLSCHAFT WASENWEG GMBH
BURGSTRASSE 1
79790 KÜSSABERG**

GRUNDSTÜCK: **FLURST. NR.: 1970/antellig u. NR.: 1973/antellig
GEMARKUNG KADELBERG
GEMEINDE KÜSSABERG**

ARCHITEKT: **JÖRG KAISER DIPL.ING.FH
HAUPTSTRASSE 47
79787 LAUCHRINGEN**

TEL. 07741-929904 FAX 07741-929905
INFO@ARCHITEKTKAISER.DE
WWW.ARCHITEKTKAISER.DE

SCHNITT A-A M 1:100

DER BAUHERR:
KÜSSABERG, DEN 25.11.2019
ORT/ DATUM/ UNTERSCHRIFT

DER ARCHITEKT:
LAUCHRINGEN, DEN 25.11.2019
ORT/ DATUM/ UNTERSCHRIFT

Gebäudeklasse 3
(5,57+8,42) : 2 = 6,995 m

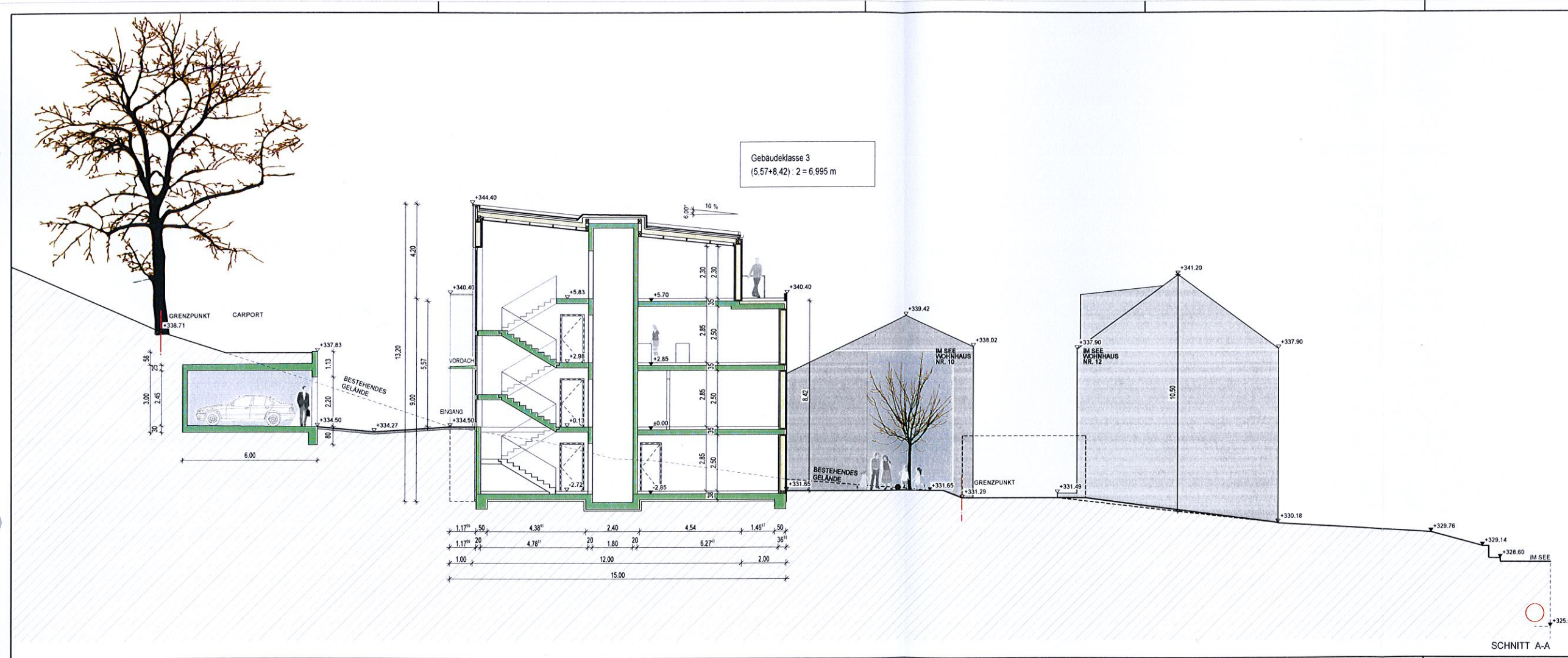

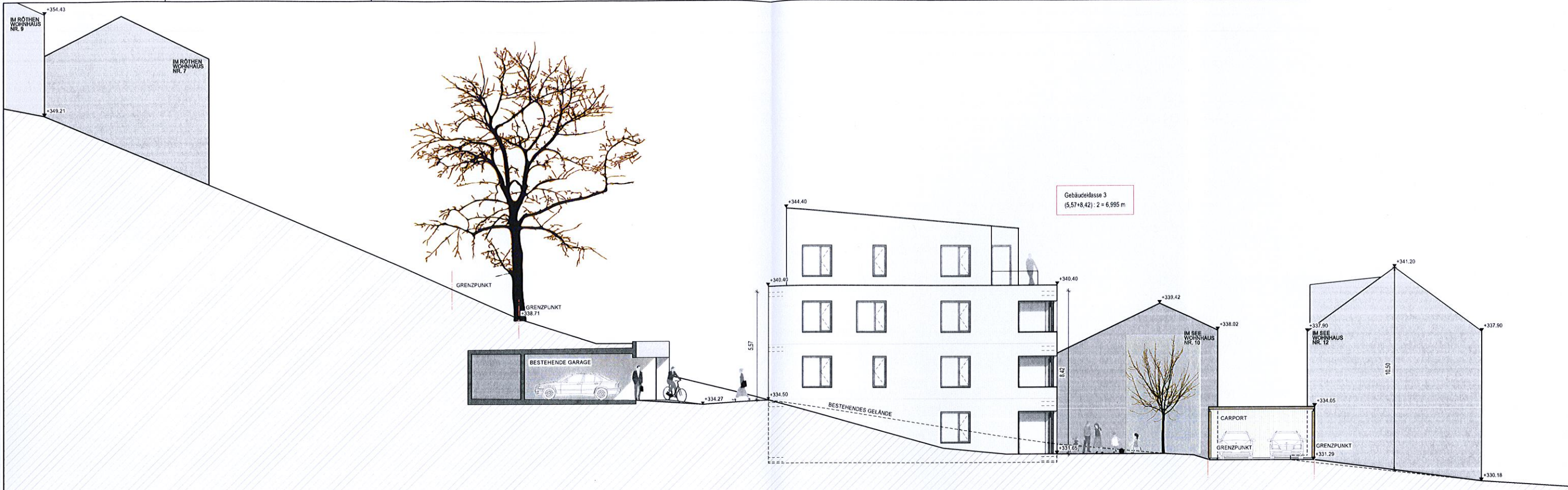

NORDWEST

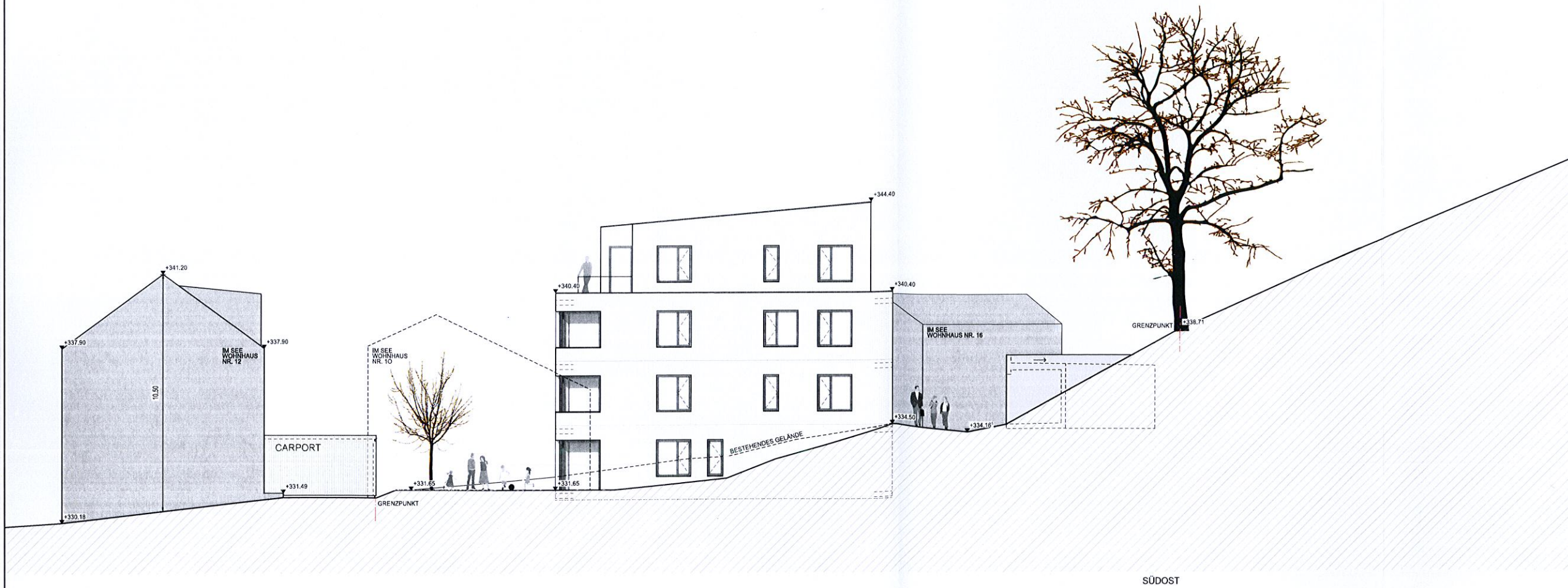

SÜDOST

BAUEINGABEPLANUNG

LEGENDE gemäß LBOVOV § 6

	Vorhandene Bauteile
	Zu beseitigende Bauteile
	Neues Mauerwerk
	Neuer Beton / Stahlbeton
	Neue Holzkonstruktion

PROJEKT: **BEBAUUNG IM SEE; KADELBERG**

PROJEKT-NR. **19 - 010**

BAUHERR: **PROJEKTGESELLSCHAFT WASENWEG GMBH
BURGSTRASSE 1
79790 KÜSSABERG**

GRUNDSTÜCK: **FLURST. NR.: 1970/antellig u. NR.: 1973/antellig
GEMARKUNG KADELBERG
GEMEINDE KÜSSABERG**

ARCHITEKT: **JÖRG KAISER DIPL.ING.FH
HAUPTSTRASSE 47
79787 LAUCHRINGEN**

TEL. 07741-929904 FAX 07741-929905
INFO@ARCHITEKTKAISER.DE
WWW.ARCHITEKTKAISER.DE

ANSICHTEN NW SO M 1:100

DER BAUHERR:
KÜSSABERG, DEN 25.11.2019
ORT: DATUM/UNTERSCHRIFT

DER ARCHITEKT:
LAUCHRINGEN, DEN 25.11.2019
ORT: DATUM/UNTERSCHRIFT

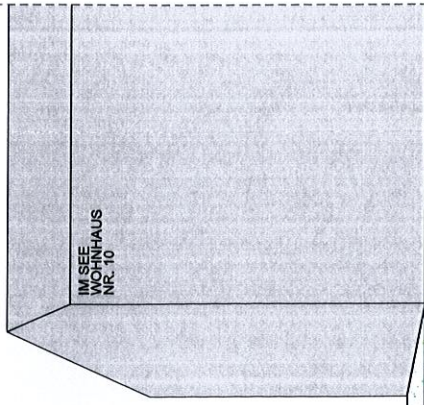
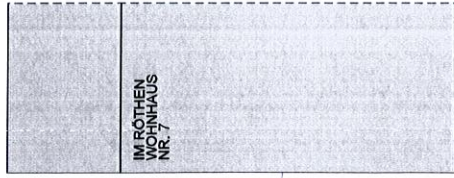
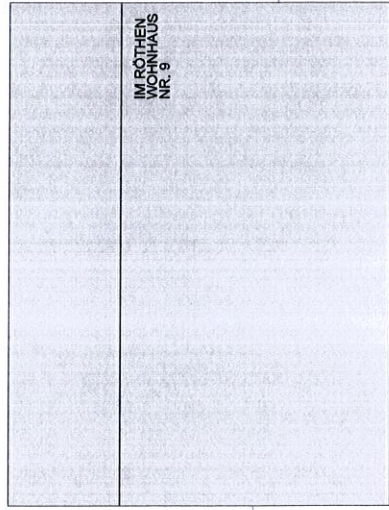

GRENZPUNKT

SÜDWEST

BAUEINGABEPLANUNG

LEGENDE gemäß LBO/VVO § 6

- Vorhandene Bauteile
- Zu beseitigende Bauteile
- Neues Mauerwerk
- Neuer Beton / Stahlbeton
- Neue Holzkonstruktion

PROJEKT: **BEBAUUNG IM SEE, KADELBURG**

PROJEKT-NR: **19 - 010**

BAUHERR: **PROJEKTGESELLSCHAFT WASENWEG GMBH
BURGSTRASSE 1
79790 KUSSABERG**

GRUNDSTÜCK: **FLURST. NR.: 1970/anteilig u. NR.: 1973/anteilig
GEMARKUNG KADELBURG
GEMEINDE KUSSABERG**

ARCHITEKT: **JÖRG KAISER DIPL.ING.FH
HAUPTSTRASSE 47
79787 LAUCHRINGEN**

TEL. 07741-929904 FAX. 07741-929905
INFO@ARCHITEKTKAISER.DE
WWW.ARCHITEKTKAISER.DE

ANSICHTEN SW NO M 1:100

DER BAUHERR:

KUSSABERG, DEN 25.11.2019
ORT/ DATUM/ UNTERSCHRIFT

DER ARCHITEKT:

LAUCHRINGEN, DEN 25.11.2019
ORT/ DATUM/ UNTERSCHRIFT

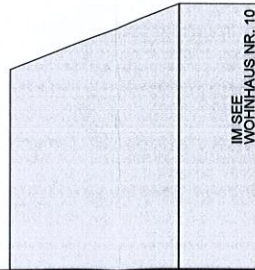
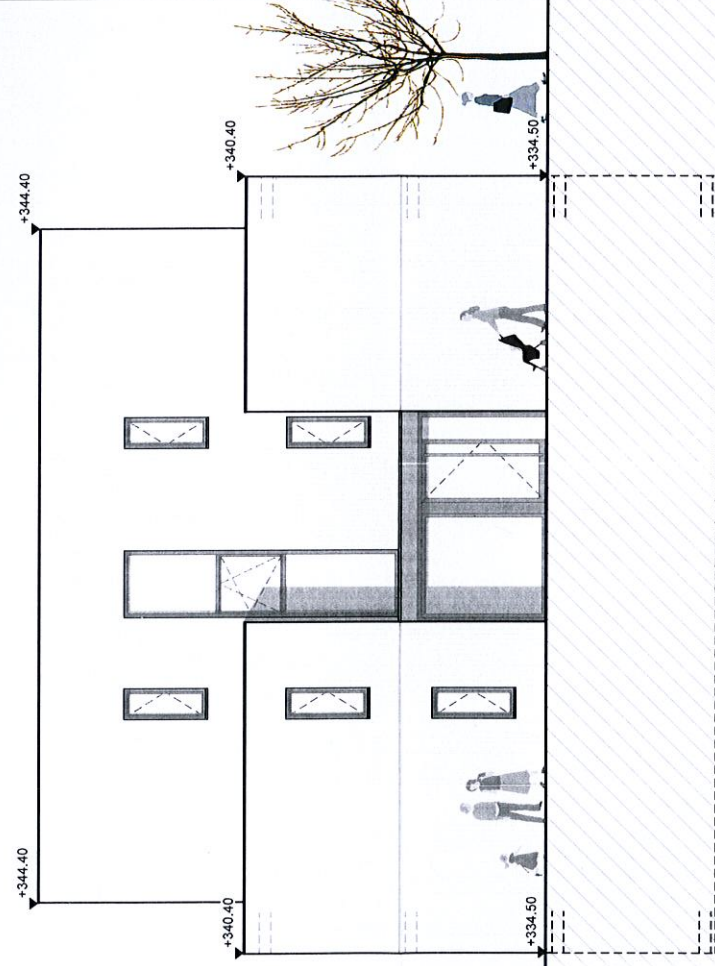

GRENZPUNKT

NORDOST